



*Autorità di Bacino Distrettuale dell' Appennino Meridionale
ex Autorità di Bacino dei fiumi Liri - Garigliano e Volturno*

Piano Stralcio per l'Assetto Idrogeologico - PSAI

L. n° 183 del 18 maggio 1989
L. n° 253 del 7 agosto 1990
L. n° 493 del 4 dicembre 1993

Rischio di frana

L. n° 226 del 13 luglio 1999
L. n° 365 dell'11 dicembre 2000

*Riperimetrazione aree a Rischio Idrogeologico
Progetto di Variante al Piano Stralcio
Comune di Spigno Saturnia*

Regione Lazio

Provincia di Latina

Stralcio "Carta Scenari di Rischio" modificata a seguito degli approfondimenti

Scala 1: 25.000

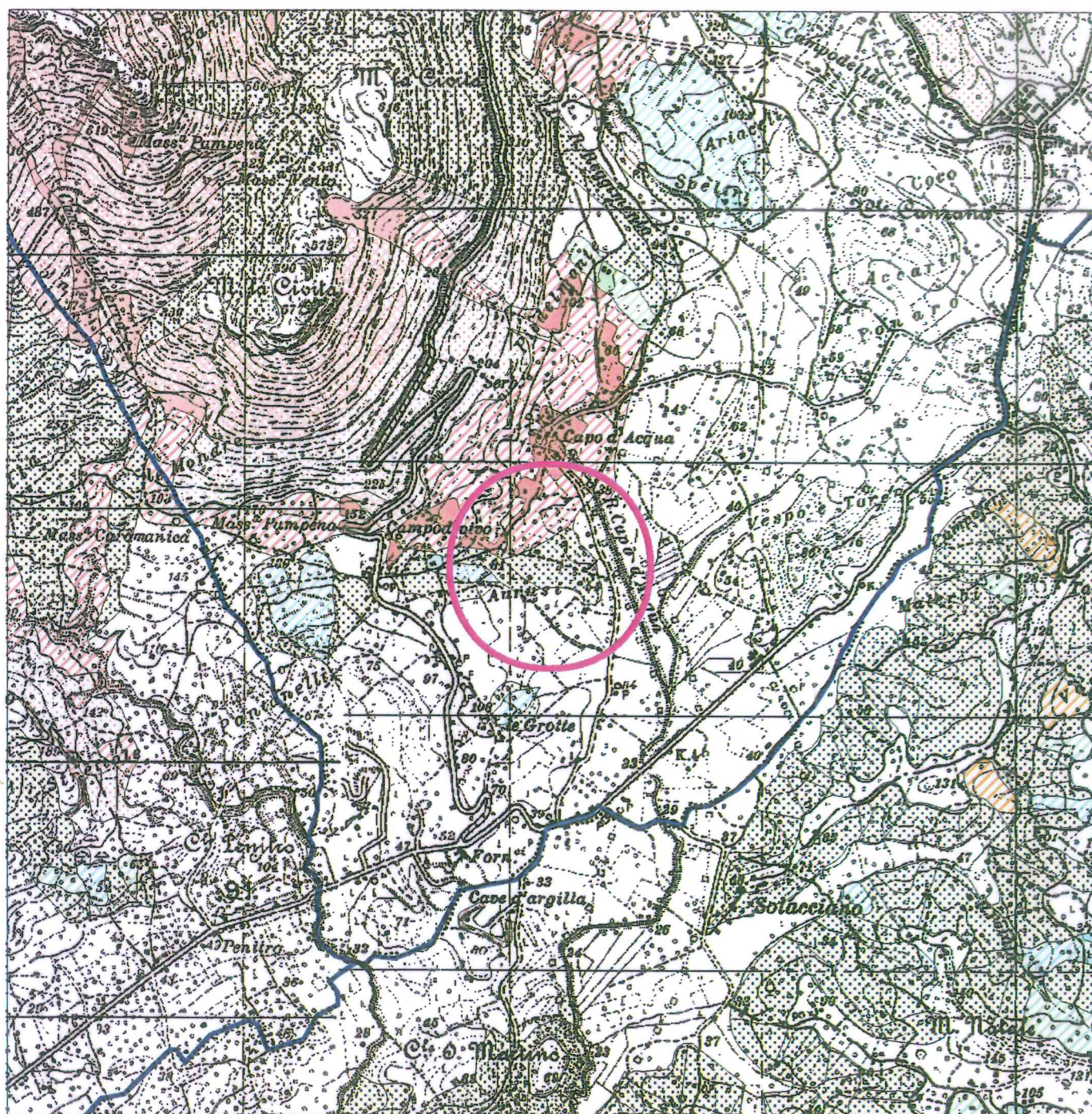

CV